



PLAN DE RETORNO

2DO BÁSICO

ETAPA 2

SEMIPRESENCIAL

¿CUÁNDO EMPIEZA?

EL 02 DE
AGOSTO



¿A QUÉ SEDE IRA
2DO A BERLIOZ?

A SU SEDE
LE PETIT

Calle Chiloe N° 1545



**¿QUÉ HORARIO
TENDRÁN?**

**JORNADA DE LA MAÑANA:
08:00HRS A 11:30HRS**

**SEGÚN EL NIVEL, LA ENTRADA Y SALIDA SON DIFERIDAS Y
ESTAN ENTRE ESAS HORAS. EL HORARIO SERÁ ENTREGADO
POR SU DOCENTE JEFE Y ESTARÁN PUBLICADOS EN LA
PÁGINA WEB**



¿QUIENES ASISTIRÁN A CLASES?



**LOS Y LAS ESTUDIANTES
QUE SUS APODERADOS/AS HAYAN
ACEPTADO EL PLAN EN LA
ENCUESTA DE RETORNO**

**¿ QUÉ PASA SI NO QUIERO QUE MI
PUPILO/A ASISTA PRESENCIAL EN EL
2DO SEMESTRE?**

**QUEDA ASISTIENDO A
CLASES REMOTAS COMO EL
1ER SEMESTRE**

**(EN EL MISMO HORARIO CON SU
MADAME DE TURNO)**



¿COMO SERÁ EL PLAN PARA QUE PUEDAN ASISTIR A CLASES LOS/AS ESTUDIANTES?

**EL DESAFIO ES ENORME
PERO NO IMPOSIBLE**

VAMOS POR PARTE...

**DESPUÉS DE VER ESTE VIDEO,
USTED RESPONDERÁ UNA
ENCUESTA DE RETORNO**

**DE ACUERDO A SUS RESPUESTAS,
SABREMOS LOS/AS ESTUDIANTES
QUE ASISTIRÁN PRESENCIAL Y
QUIENES NO.**



**ESA INFORMACIÓN ES DE SUMA
IMPORTANCIA PARA REALIZAR
LAS LISTAS DE ASISTENCIA DE
FORMA ALEATORIA.**

**ASÍ, SE LE INFORMARÁ QUE
FECHAS VA SU PUPILO/A AL
COLEGIO**

2DA PARTE

LA CANTIDAD DE ESTUDIANTES
QUE ASISTIRÁN SE DIVIDIRAN EN
GRUPOS

CADA GRUPO SERÁ CONFORMADO
POR UN MÁXIMO DE ESTUDIANTES
SEGUN SU SALA

CADA GRUPO ASISTIRÁ POR UNA SEMANA
ENTERA A CLASES PRESENCIALES



MIENTRAS 1 GRUPO ASISTE POR UNA SEMANA ENTERA A CLASES PRESENCIALES:

LOS/AS OTROS GRUPOS ASISTEN A CLASES REMOTAS CON LOS/AS COMPAÑEROS/AS QUE ESTARÁN ONLINE



EJEMPLO: SI EL CURSO TIENE 24
ESTUDIANTES...

Y 18 CONFIRMAN SU ASISTENCIA PRESENCIAL
EN LA ENCUESTA

LOS 18 SERÁN DIVIDIDOS EN GRUPOS
DE MAXIMO 10, ENTONCES...

GRUPO 1 VA DESDE EL 02 AL 06 DE AGOSTO

GRUPO 2 VA DESDE EL 09 AL 13 DE AGOSTO

y el 16 de agosto vuelve a ir el GRUPO 1 y así en adelante.



EN RESUMEN EXISTIRÁN:

**ESTUDIANTES ONLINE PERMANENTE
POR DECISIÓN DE SUS APODERADOS**

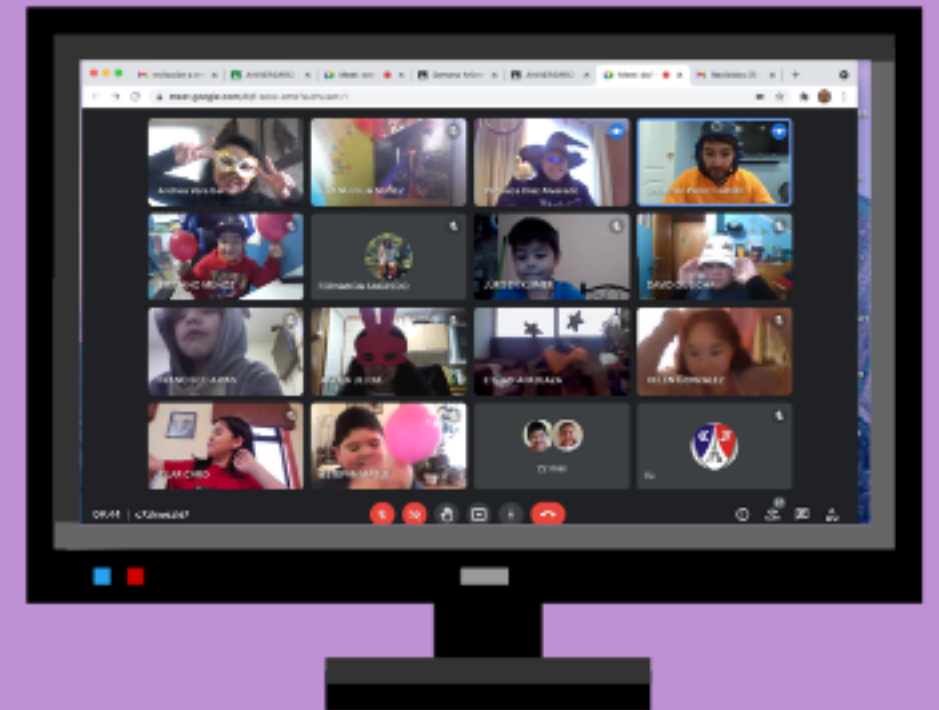

**ESTUDIANTES PRESENCIALES
INTERCALADOS POR SEMANAS**

PREGUNTAS:

¿Cuanto tiempo durará esta etapa?

Todo se evalúa mes a mes

Por ahora pensemos en

Agosto. Pasito a pasito



PREGUNTAS:

¿Es obligatoria la vestimenta escolar?

NO, para los/as que asistan a clases se les pide ropa holgada y delantal /cottona.

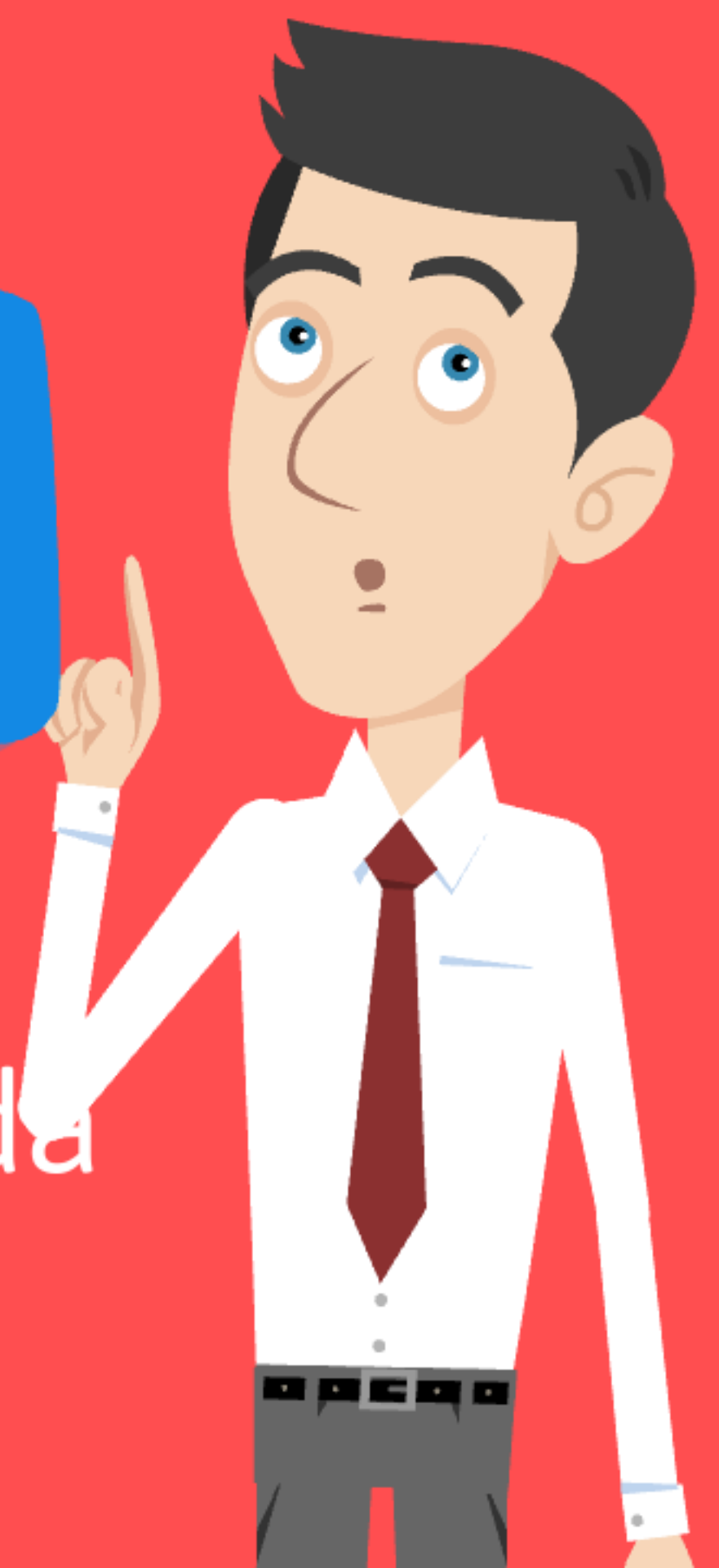

PREGUNTAS:

¿Cómo será el Horario?

**LA DOCENTE JEFE
ENTREGARÁ EL HORARIO
APENAS UTP LO CONFIRME**



PREGUNTAS:

¿Qué llevará a clases mi pupilo/a?

LA DOCENTE JEFE
les detallará esa
información.



Recordar que los protocolos de ingreso y salida mas los de higiene y proteccion están detallados en el Plan de Retorno y videos en nuestra página Web.

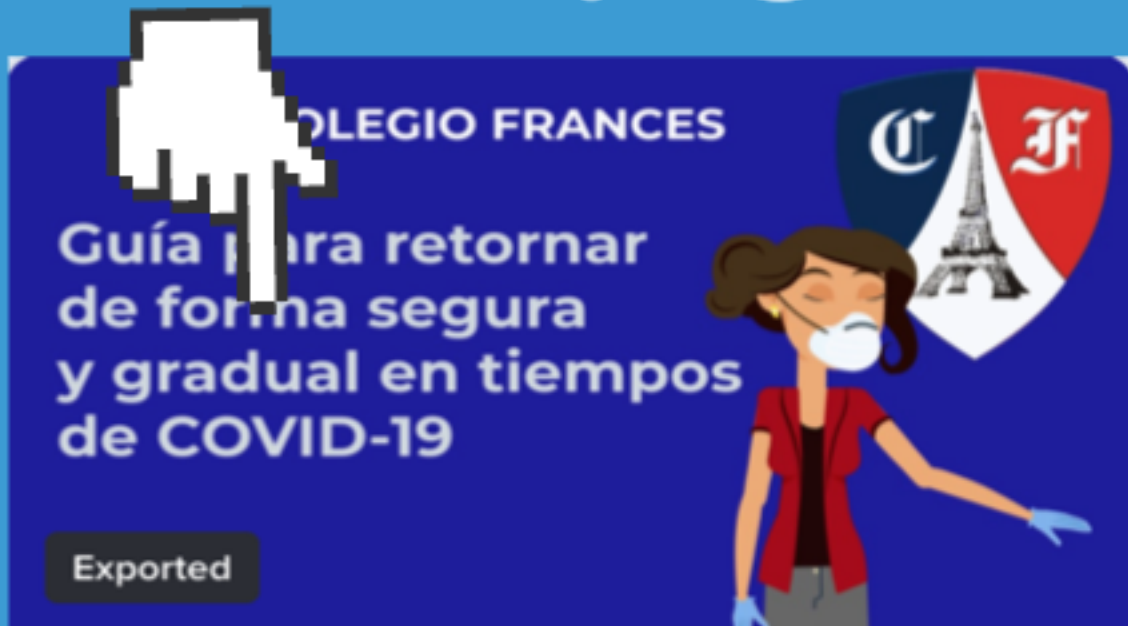

www.colegiofrances.cl





**Muchas Gracias
por su atención**

**Le pedimos responder
la siguiente encuesta**

CLICK AQUÍ